River LED Strip/ Tira LED River

SAFE RAIN's range of **RIVER LED** strips offers solutions fully adapted to ornamental fountains and swimming pools. **Manufactured by double extrusion giving them IP 68 protection and IK8 resistance** to impact, the possibility of manufacturing strips of almost any length (custom-made) ensures the success of the installation, avoiding areas without light emission, and optimizing the installation by adapting the product to each requirement. We have lighting, **White 3000k, 4000k and RGB** also with IP67 degree of protection.

La gama de tiras **LED RIVER** de SAFE RAIN ofrece soluciones totalmente adaptadas a las fuentes ornamentales y a las piscinas. F**abricadas mediante doble extrusión confiriendo a las mismas protección IP 68 y resistencia** IK8 ante el impacto, la posibilidad de fabricar tiras de casi cualquier longitud (a medida) asegura el éxito en la instalación, evitando zonas sin emisión de luz, y optimizando la instalación al adaptarse el producto a cada requerimiento. Disponemos de iluminación, **Blanca 3000k, 4000k y RGB** también con grado de protección IP67.

New Anti-Capillarity System:
System formed by a metallic tube embedded in the electric hose itself that prevents the passage of water and air through it. It measures 50x12 mm (Lxb) and is located between 100 and 150 mm from the beginning of the strip (the hose is 6 mm in diameter).

Nuevo Sistema Anticapilaridad:
Sistema formado por un tubo metálico embebido en la propia manguera eléctrica que evita el paso de agua y aire a través de la misma. Sus medidas son 50x12 mm (Lxb) y se sitúa entre 100 y 150mm del inicio de la tira. (la manguera tiene 6mm de diámetro)

Certifications/ Certificaciones

IP67 IP68 CE **24Vdc**

BESPOKE A MEDIDA | LED | PLC + HMI | PWM

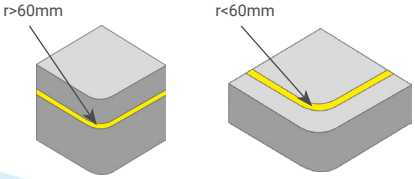

FRONT EMISSION/ ENISIÓN FRONTAL

LATERAL EMISSION/ ENISIÓN LATERAL

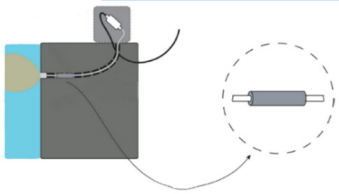

Clamps / Sujeciones.

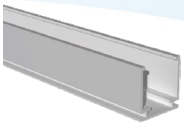

Low profile/ Perfil bajo

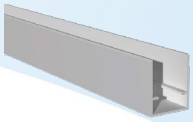

High profile/ Perfil alto

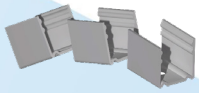

Mouldable profiles/ Perfil moldeable

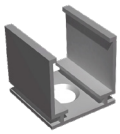

Metal camp/ Sujeción metalica

Light emission/ Emisión de luz	**Reference**/ Referencia	**Protection**/ Protección	**Color**/ Color	**Power**/ Potencia (W/m)	**Lumens**/ Lúmenes Lm/m	**Efficiency**/ Eficiencia Lm/w	**Angle**/ Ángulo
Frontal	F5551503	IP68	RGB	12	500	41,6	120º
	F5551301		White/ Blanco 3000K	8	560	70,0	
	F5551209		White/ Blanco 4000K	8	600	75,0	
	F5553505	IP67	RGB	12	360	30,0	120º
	F5553303		White/ Blanco 3000K	8,5	723	85,0	
	F5553202		White/ Blanco 4000K	8,5	765	90,0	
Lateral 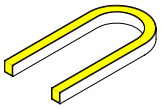	F5552504	IP68	RGB	12	400	33,3	120º
	F5552302		White/ Blanco 3000K	8	420	52,5	
	F5552201		White/ Blanco 4000K	8	450	56,2	
	F5554506	IP67	RGB	12	240	20,0	120º
	F5554304		White/ Blanco 3000K	8	468	55,0	
	F5554203		White/ Blanco 4000K	8	510	60,0	

Working temperature/ Temperatura de trabajo: -25ºC/60ºC

All the above references are 1m long. For other lengths, please consult us./ Todas las referencias indicadas tienen una longitud de 1m. Para otras longitudes consultar.

Further information at www.saferain.com | Más información en www.saferain.com